

Keuringsverslag van een elektrische laagspanning- en zeer lage spanningsinstallatie

CONFORM

Datum keuring: 04/03/2020 Inspecteur: Bert Deplae Mentor: Installateur: D-tail BVBA
ID-label: B.T.W. nr.: BE 829 374 942 Client reference: IK. nr.:
Merk en type meettoestel: Fluke 1653B Serie Nr.: 4472114

Plaats van het onderzoek

Straatnaam Grimbaardstraat
Huisnummer 28
Busnummer
Postcode 9800
Gemeente Deinze
Land België

Eigenaar

Naam IOV
Straatnaam Grimbaardstraat
Huisnummer 28
Busnummer
Postcode 9800
Gemeente Deinze
Land België

Naam contactpersoon Bajusz Claudiu Adrian
Telefoon 0495/181.275
Gsm nr. (SMS)

Installateur

Naam D-tail BVBA
BTW nr. BE 829 374 942
Telefoonnummer 0495/181.275
E-mail info@d-tail.be

Type : woning

EAN : 541

Teller Nr.: : 24884440

Aard onderzoek:

Herkeuring van huishoudelijke installaties van voor 1981 die bij het gelijkvormigheids- onderzoek of het controlebezoek in overtreding zijn met de voorschriften volgens AREI artikels 274, 278 en 86.

Netbeheerder: FLUVIUS Spanning: 3N400V Meter / bord verbinding: 10 mm² Max beveiliging: 40 A
Aantal borden: 1 Aantal kringen: Zie Schema Isolatie: 29,3 MΩ

Aardelektrode: Verticaal of schuin in de grond gedreven baren, pennen of geleiders RE: 4.21 Ω

DIFFERENTIEELSCHAKELAAR

I _Δ (mA)	In (A)	In - andere (A)	I _t	Type	Beveiligde kringen	Test	x 2,5
300	40		22,5kA2s (3000A)	A	Zie Schema	ok	ok
30	40		22,5kA2s (3000A)	A	Zie Schema	ok	ok

BESCHRIJVING INSTALLATIE

Aantal kringen	Curve	Bescherming IN (A)	(andere)	P	Sectie (mm ²)
Zie schema	-	-	-	-	-

Visueel nazicht (algemeen)	<input checked="" type="radio"/> OK	<input type="radio"/> NOK	Directe aanraking	<input checked="" type="radio"/> OK	<input type="radio"/> NOK	Indirecte aanraking	<input checked="" type="radio"/> OK	<input type="radio"/> NOK
Aansluitingen	<input checked="" type="radio"/> OK	<input type="radio"/> NOK	Correcte schema's	<input checked="" type="radio"/> OK	<input type="radio"/> NOK	schema in bijlage door Aceg vzw <input type="checkbox"/>		
Equipotentiale verbindingen	<input checked="" type="radio"/> OK	<input type="radio"/> NOK	<input type="radio"/> niet van toepassing <input type="radio"/> in afwachting					
Continuïteit	<input checked="" type="radio"/> OK	<input type="radio"/> NOK	Verlichting / toestellen	<input type="radio"/> OK	<input type="radio"/> NOK	<input checked="" type="radio"/> NVT		

OPMERKINGEN - INBREUKEN - NOTA'S

Opmerking

- O2 Geen inbreuken vastgesteld.
O5 De verlichting is nog niet definitief geplaatst.

BESLUIT

- De elektrische installatie voldoet aan de voorschriften van het AREI.** De volgende periodieke keuring is te voorzien voor 4/3/2045
- De nodige maatregelen werden genomen, zodat de ingangsklemmen van de automatische differentieelstroominrichting, geplaatst aan het begin van de installatie, ontoegankelijk zijn gemaakt door verzegeling.
- Het (de) ééndraads- en opstellingsschema(s) werden door het erkend organisme voor gezien getekend.
- De elektrische installatie voldoet niet aan de voorschriften van het AREI.** Een aanvullend bezoek moet door hetzelfde organisme worden uitgevoerd. De werken, nodig om de inbreuken te doen verdwijnen die opgemerkt werden tijdens het controlebezoek, moeten zonder vertraging uitgevoerd worden en alle maatregelen moeten getroffen worden opdat de in overtreding zijnde installatie, indien zij in dienst blijft, geen gevaar vormt voor de personen of goederen. Datum:

- De elektrische installatie voldoet niet aan de voorschriften van het AREI. Het controlebezoek voorzien door art. 276bis van het AREI, moet plaats hebben uiterlijk 18 maanden na de datum van de verkoopakte. De gegevens van de nieuwe eigenaar worden ons bezorgd na het verlijden van de akte. Indien de herkeuring gebeurt door een ander erkend organisme, dient deze ons hiervan op de hoogte te brengen. Datum:

Deze pdf-versie van het keuringsverslag is de originele versie en mag worden verspreid..

Aantal bijlage(n): 1

VRIJGAVE VAN HET KEURINGSVERSLAG

De inspecteur Bert Deplae

Plichten van de eigenaar, beheerder, huurder voor de installatie onderworpen aan het AREI

- Het verslag dient te worden bewaard in het dossier van de elektrische installatie.
- Elke wijziging dient te worden vermeld in het elektrisch dossier.
- Elk ongeval overkomen van personen en te wijten, rechtsreeks of onrechtstreeks, aan de aanwezigheid van de elektrische installatie dient onmiddellijk meegedeeld te worden aan de FOD economie, KMO, middenstand en Energie – algemene directie energie, afdeling gas – elektriciteit

Kwaliteit

- De reproductie van dit document is enkel toegelaten in zijn integrale vorm en enkel met het schriftelijk akkoord van het controleorganisme en de aanvrager.
- De keuring beperkt zich tot de zichtbare en normaal toegankelijke delen van de installatie.

www.aceg.be

02 880 88 90

BE53 0689 0209 2953 - BTW BE0846.351.031

Stappenplan voor een installatie die conform is:

Stap 1	Stap 2	Stap 3	Stap 4
Lees dit proces-verbaal zorgvuldig en besteed aandacht aan de eventuele nota's	Indien u belangrijke uitbreidingen doet aan uw installatie, laat opnieuw keuren	De volgende periodieke keuring is voorzien voor 4/3/2045	ACEG staat tot uw dienst voor alle noodzakelijke keuringen.

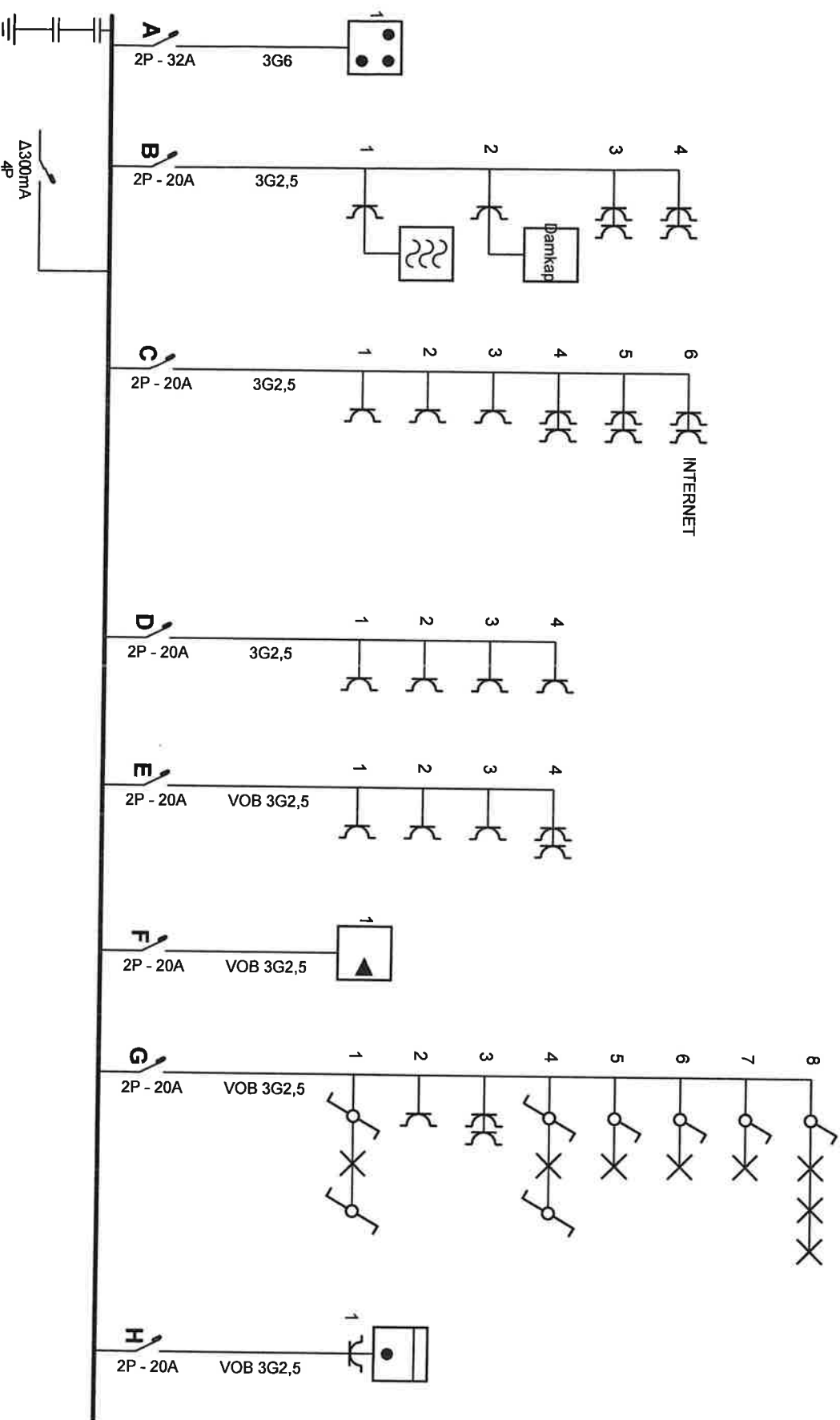

Erkend Organisme

ACEG
 Romeinsesteenweg 524 / 28b
 1853 Strombeek-Bever
 Tel.: 02 880 88 90
 e-mail: info@aceg.be

Plaats van de elektrische installatie

Mouna OMMARI
 Grimbaarstraat 28
 9800 DEINZE
 GSM: 0484264710

Installateur

D-Tail B.V.B.A.
 Pieter P. Rubensplein 25
 8500 Kortrijk
 Tel.: 056 29 88 15 GSM: 0495 18 12 75
 e-mail: info@d-tail.be
 BTW BE 0829.374.942

p. 1/5
Eendraadschema

2 x 230V ~ 50Hz



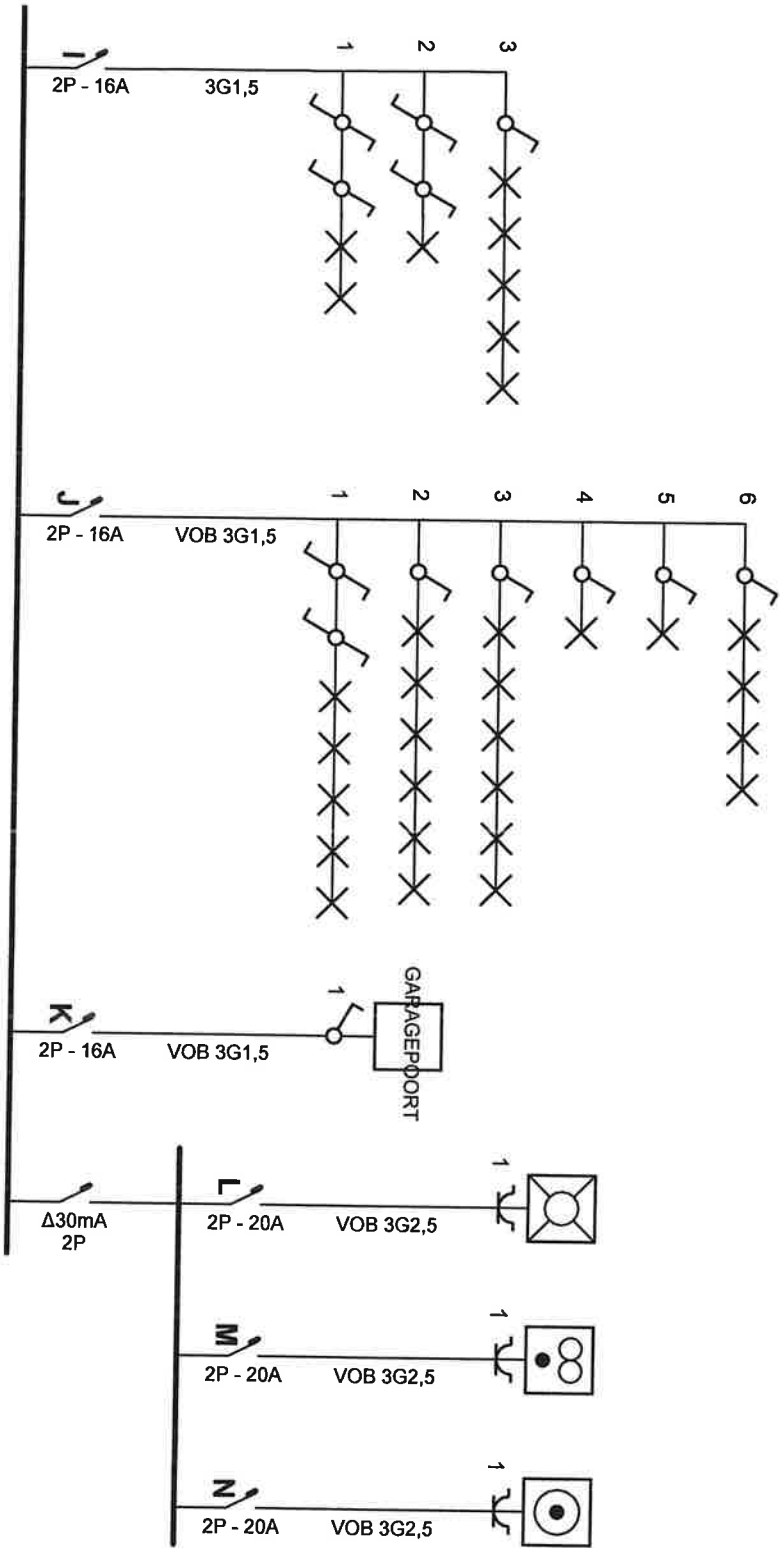

Erkend Organisme

ACEG
 Romelnssesteenweg 524 / 28b
 1853 Strombeek-Bever
 Tel.: 02 880 88 90
 e-mail: info@aceg.be

Plaats van de elektrische installatie

Mouna OMM/ARJ
 Grimbaarsstraat 28
 9800 DEINZE
 GSM: 0484264710

Installateur

D-Tail B.V.B.A.
 Pleier P. Rubensplein 25
 8500 Kortrijk
 Tel.: 056 29 88 15 GSM: 0495 18 12 75
 e-mail: info@d-tail.be
 BTW BE 0829.374.942

p. 2/5
Eendraadschema

2 x 230V ~ 50Hz



Vertical text on the right side of the page, possibly a list of parts or a description. The text is extremely faint and illegible due to the low contrast of the scan. It appears to be organized in a vertical column, possibly corresponding to the components shown in the diagram.

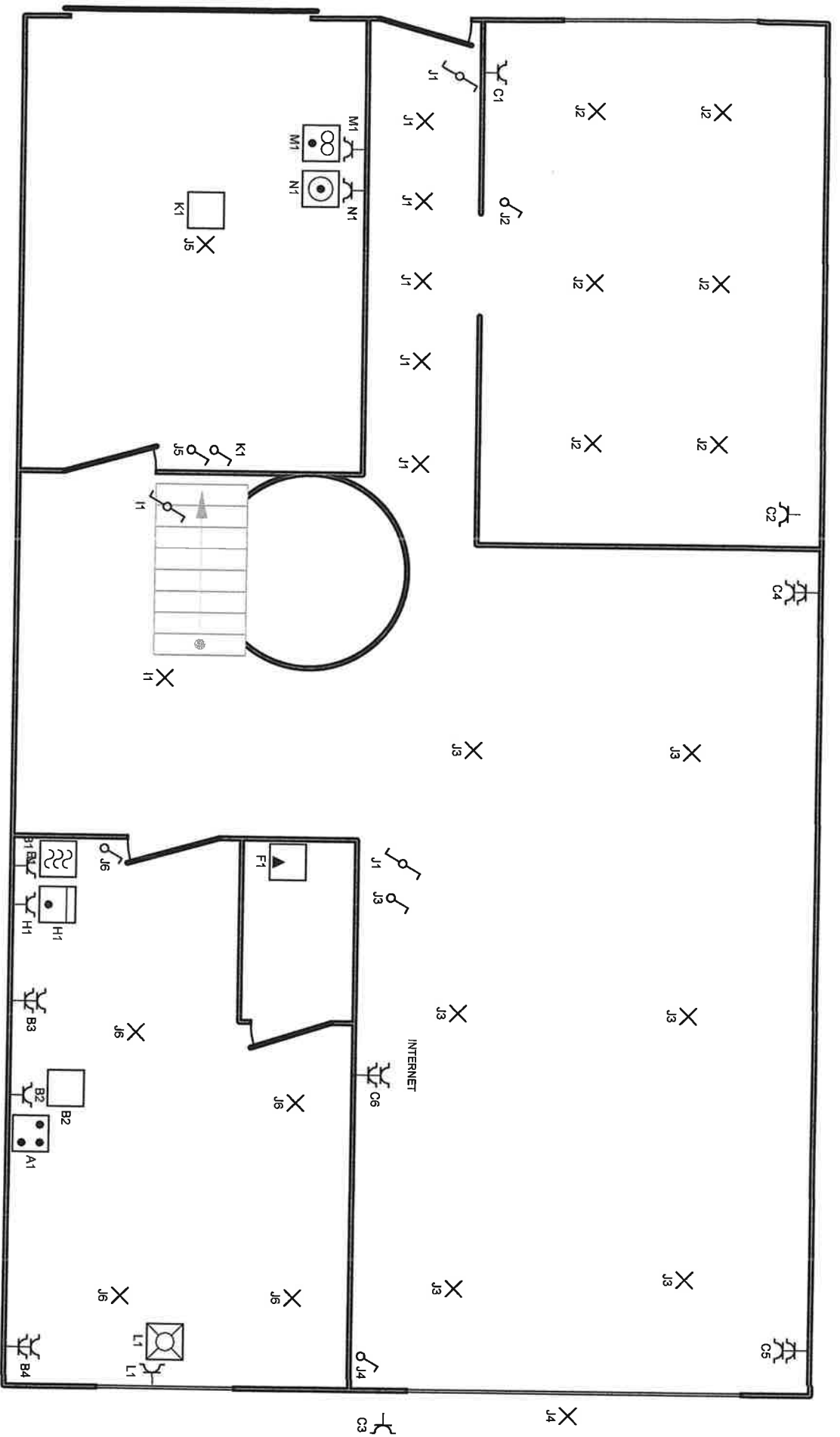

Erkend Organisme

ACEG
 Romelnsessteenweg 524 / 28b
 1853 Strombeek-Bever
 Tel.: 02 880 88 90
 e-mail: info@aceg.be

Plaats van de elektrische installatie

Mouna OMM/ARI
 Grimbaasstraat 28
 9800 DEINZE
 GSM: 0484264710

Installateur

D-Tail B.V.B.A.
 Pieter P. Rubensplein 25
 8500 Kortrijk
 Tel.: 056 29 88 15 GSM: 0495 18 12 75
 e-mail: info@d-tail.be
 BTW BE 0829.374.942

P. 3/5
Situatieschema

2 x 230V ~ 50Hz



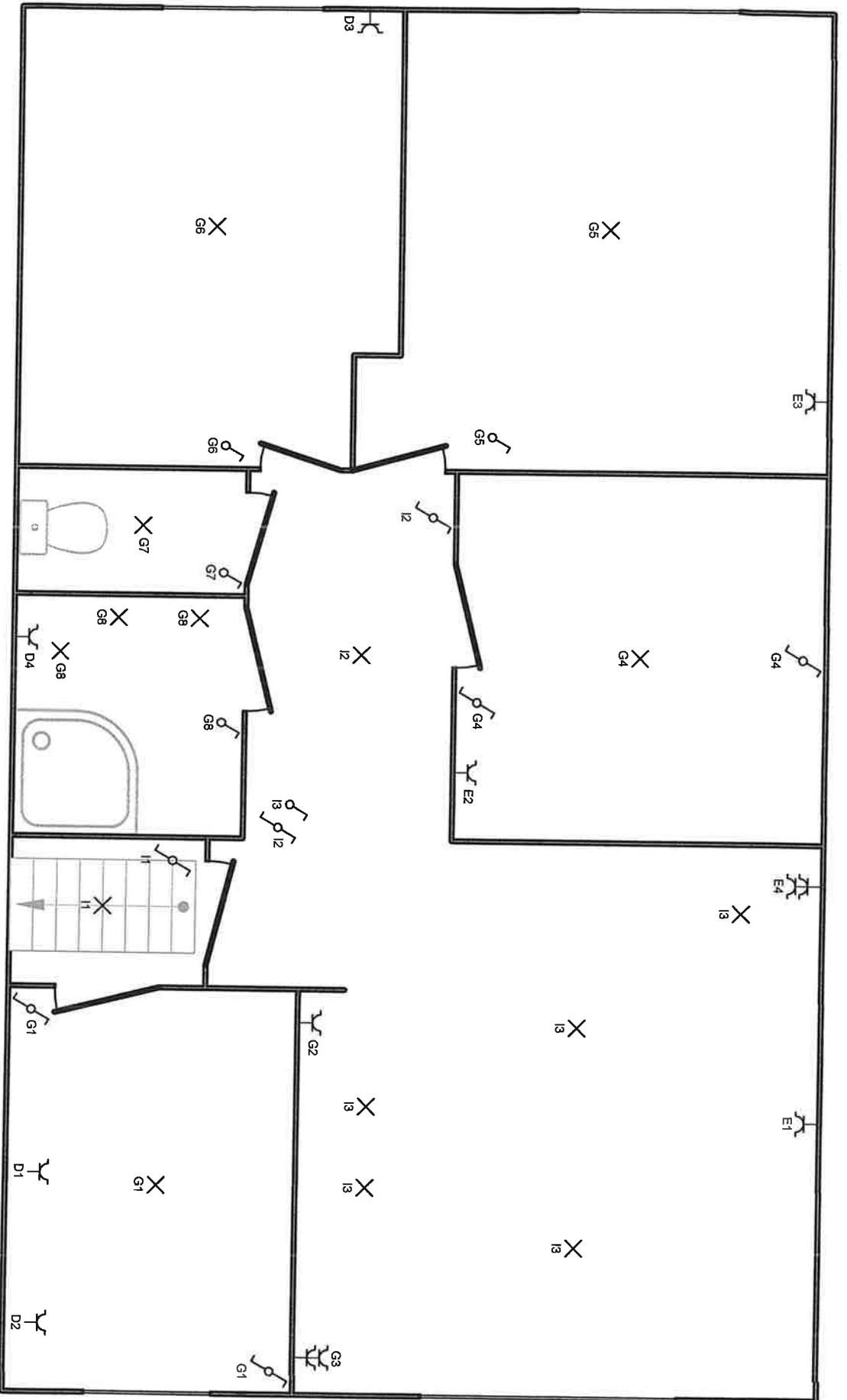

Erkend Organisme

ACEG
 Romelnssesteenweg 524 / 28b
 1853 Strombeek-Bever
 Tel.: 02 880 88 90
 e-mail: info@aceg.be

Plaats van de elektrische installatie

Mouna OMMARI
 Grimbaarsstraat 28
 9800 DEINZE
 GSM: 0484264710

Installateur

D-Tail B.V.B.A.
 Pieter P. Rubensplein 25
 8500 Kortrijk
 Tel.: 056 29 88 15 GSM: 0495 18 12 75
 e-mail: info@d-tail.be
 BTW BE 0829.374.942

p. 4/5
Situatieschema

2 x 230V ~ 50Hz



A
B
C
D
E
F
G
H
I
J
K
L
M
N

Erkend Organisme

ACEG
Romeinsesteenweg 524 / 28b
1853 Strombeek-Bever
Tel.: 02 880 88 90
e-mail: info@aceg.be



Plaats van de elektrische installatie

Mouna OMMARI
Grimbaarsstraat 28
9800 DEINZE
GSM: 0484264710

Installateur

D-Tail B.V.B.A.
Pieter P. Rubensplein 25
8500 Kortrijk
Tel.: 056 29 88 15 GSM: 0495 18 12 75
e-mail: info@d-tail.be
BTW BE 0829.374.942

p. 5/5
Lijst Kringen

2 x 230V ~ 50Hz

